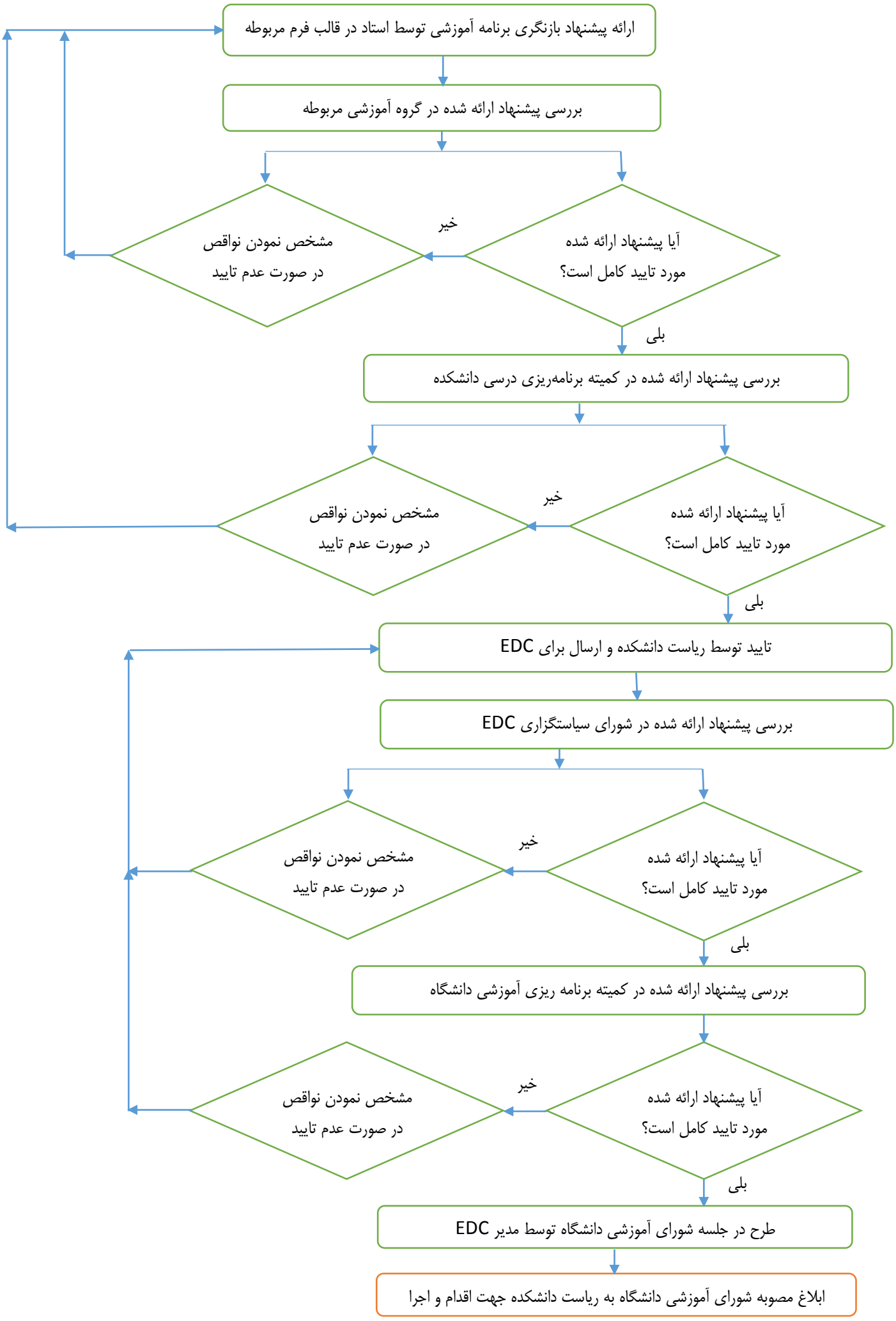فرآیند بازنگری برنامه های آموزشی